అభ్యుదయ ప్రణాళికలలో శ్రామికశక్తికి ప్రాధాన్యం: ఖుడ్డేకర్ హెచ్చరిక
—2 వ పేజీ

ఆంధ్రపత్రిక

భారత యువకులు మూడు భాషలు విధిగా నేర్చుకొనాలని మేల్కొటే ఉద్బోధ
—6 వ పేజీ

THE ANDHRA PATRIKA MADRAS. సంపుటం 41. సంచిక 90 FOUNDER DESODHARAKA K. NAGESWARA RAO శుక్రవారం 2-7-1954 Reg. No.M. 1118 6 పేజీలు వెల 1 అణా

భూమిగీస్తులో వాటా ఇస్తేనే గ్రామపంచాయతీలకు ఆర్థిక సాయం

68 పెకండ్ల సేపు సంపూర్ణ సూర్యగ్రహణం

జోధ్‌పూర్‌వద్ద భారతశాస్త్రజ్ఞుల పరిశీలన

జోధ్‌పూర్, (రాజస్థాన్) జూన్ 30 ఏళ్లకుపై సంవత్సరాల అంతరం భారత దేశంలో ఈ బుధవారం సాయంకాలం పూర్ణగ్రస్త సూర్యగ్రహణం దృగ్గోచరమైంది, రెండవసారి ఇలు వంటి గ్రహణం 1898-లో సంభవించింది.

ఈ గ్రహణం పరిగా 68 సెకన్లు సేపు కంటికింపుగా కనిపించింది. సాయంత్రం 6 గంటలకు 32 నిముషాలకు సూర్యగ్రహణ మయిన అద్భుతదృశ్యమిది.

భారతశాస్త్రజ్ఞులు జోధ్‌పూర్ సమీపంలోని ఈ ఖుడ్డీ పట్టణం వద్ద గ్రహణాన్ని పరిశీలించారు. పాయంత్రం 6 గంటల 32 నిముషాలకు సూర్యగ్రహణ మయిన అద్భుతదృశ్యమిది.

(గ్రహణాన్నాస్వర్యం సుమారుగల్గిన మూర్తిమంతులు కొద్దిమందికి మాత్రమే కాగా మిగతా ప్రజలు వేలకొద్దీ వచ్చి వీక్షించారు. వారి కోసం ఏర్పాటు చేసిన ప్రత్యేక ఏర్పాట్లు కూడా ఉన్నాయి. ఈ గ్రహణం పూర్తయిన తరువాత ఇలాంటి గ్రహణం మళ్లీ 1898-లో సంభవించింది.

ఈ గ్రహణాన్ని పురస్కరించుకు ని, విద్యార్థులకు మంచిలాంటి కార్యక్రమాలు కొన్నిటికి, ఇదివరకు ప్రభుత్వ ఉద్యోగులుగా పనిచేసిన వారికి పదవీ విరమణ సమయంలో ఇచ్చిన ఉద్యోగాలు తిరిగి ఇవ్వడం మంచిదని ఈ ఉపసంఘం భావిస్తున్నది.

జూలై 28-న అక్కడ జరిగే కాంగ్రెస్ వర్కింగ్ కమిటీ సమావేశాలకు ఈ పంచాయతీ ఉపసంఘపు తీర్మానాలను సమర్పించవలసి ఉంది.

వీరు తిరిగి జూలై 6-న కేంద్ర సమావేశమై కొన్ని అభిప్రాయాలను రూపొందించవలసిన పని ఉంది. ఇదివరకే ప్రభుత్వ ఉద్యోగులుగా పనిచేసిన వారికి పదవీ విరమణ సమయంలో ఇచ్చిన ఉద్యోగాలను తిరిగి ఇవ్వడం మంచిదని ఈ ఉపసంఘం భావిస్తున్నది.

ఈ సంప్రదాయం ఇప్పటికే ఆచరణలో ఉన్నదని, ఇదివరకే ఉద్యోగులుగా పనిచేసిన వారికి ఉద్యోగాలు ఇవ్వడం వల్ల, ఈ పంచాయతీలు ప్రజాదరణ కోల్పోయే ప్రమాదం ఉన్నదని ఈ ఉపసంఘం అభిప్రాయపడింది.

ఇదివరకే ఉద్యోగులుగా పనిచేసిన వారికి ఉద్యోగాలు ఇవ్వడం వల్ల, ఈ పంచాయతీలు ప్రజాదరణ కోల్పోవలసిన ప్రమాదం ఉన్నదని ఈ ఉపసంఘం అభిప్రాయపడింది.

ఆకస్మికగా కొత్తపన్నులు వేయడం వల్ల, ఈ పంచాయతీలు ప్రజాదరణ కోల్పోవలసిన ప్రమాదం ఉన్నదని ఈ ఉపసంఘం అభిప్రాయపడింది.

ఈ ఉపసంఘపు తీర్మానాలు కాంగ్రెస్ వర్కింగ్ కమిటీ పరిశీలనకు వస్తాయి. ఇదివరకే ఉద్యోగులుగా పనిచేసిన వారికి ఉద్యోగాలు ఇవ్వడం మంచిదని ఈ ఉపసంఘం అభిప్రాయపడింది.

తెలివిజన్‌లో

న్యూయార్క్, జూన్ 30: బుధవారం రాత్రి 9 గంటల ప్రసారాలలో న్యూయార్కులో చూపిన మొదటి టెలివిజన్ కార్యక్రమం చూచి ఆనందించి.

హెలికాప్టర్లలో పి. ఎ. యల్ పట్టి చేసిన యత్నం (గ్రహణం ప్రారంభమైనది. ఇండియన్ కాలమిస్టు ప్రకారం అప్పటికి 16-46 నిం లు.

సా. 6-32 ని.లకు కాస్త్రజ్ఞులు తమ తమ దూరదర్శిని యంత్రాలు ఇరవై నిమిషాలు ఏర్పాటుగావించి పరిశీలన ప్రారంభించారు.

పరిస్థితి ఒక నిముసంతరాలు సలక్షణ కృతి లేదనే పరిస్థితిగా గోచరించింది. ఇంతలోనే ఆకాశ మధ్యాన్న కమ్మిన్నులు అవరోధించాయి.

కాస్త్రజ్ఞులు అనంతరం అన్యాన్యపడ్డారు.

మాస్కోలు నిముసత్తుకు కొనసాగిన కాస్త్రజ్ఞులు ఇండియా కాలమానం ప్రకారం 7-55 నం.లకు అస్తమించారు.

కాలగమన పరిశీలనలో ప్రొఫెసర్ ఆనంద్ (ప్రకాశ్ పి. టి. వి. పరిశోధకుడు ఆధ్యక్షుడు, పరిశీలనలు, పరిశీలనలు, కాస్త్రజ్ఞులు, పరిశీలనలు కాస్త్రజ్ఞులు చేయవలసినవని చెప్పారు.

ఖగోళ పరిశీలనలు, నిర్వర్తన మండలంలో కూడుకుని పరిశీలనలు తమ (గ్రహణ జరగ వలసిన కాస్త్రజ్ఞులు సూర్యగ్రస్త సూర్యగ్రహణం అద్భుతం ఉపయోగపడతారు.

పేటి ఈ గ్రహణం అమెరికాలోని కాస్త్రజ్ఞుల పట్ల (ప్రారంభ మై, ఇండియాలో జోధ్‌పూర్ వద్ద పూర్తయ్యేదైనది.

జోధ్‌పూర్, ఖుడ్డీ, ఫిర్జీలలోని పరిశీలన కేంద్రాలకు కొంచెం 15 మంది కాస్త్రజ్ఞులు ప్రత్యేక పరిశీలనలతో పట్టణ జోధ్‌పూర్ కు ఈ పైన్నుకొనగలిగా ఉన్న ఈ ఖుడ్డీ కేంద్రం: ఇక్కడ ఏ బసలు ఏర్పాటుచేసుకొని, ప్రత్యేక కాస్త్రజ్ఞులు మరిని కాకు పరిశీలన జరిపి మానవ సంబంధాలలోనూ కొత్తగా ఏర్పాటు చేసుకుంటారని సమాచారం తెలియజేస్తున్నారు.

క్రీనగర్ లో

మధ్యాహ్నం 2-30 గంటలకు కాస్త్రజ్ఞులు అయిదుగురు ఈ గ్రహణ గమనాన్ని ప్రదర్శనమైన దుర్బిణి ద్వారా పరిశీలించి, ఆ ఫలితాలు ఇక్కడ ఆధ్యక్షుడు డా. ఎ. ఎన్. ఖాన్ గారికి, పంపించారు. ఈ గ్రహణం ఇక్కడ ఇంకా పూర్తి కాలేదు. ఇక్కడ ఇంకా సాయంత్రం 6 గంటల వరకు ఉంటుందని అన్నారు.

ఢిల్లీ లో

సాయంత్రం అయినప్పటి ఆకాశం అంతటా మబ్బుగా ఉన్నాయి. సూర్యుడు (గ్రహణాన్ని చక్కగా చూడ లేకపోయినందుకు ఆకాశంలో అయినా ఏర్పడుతు చేరిన (ప్రజలు నిరాశ్చర్యానికి లోనయ్యారు.

ఇక్కడ (గ్రహ 105 డిగ్రీల మంచి కుడి డిగ్రీలు చేరిపోయింది.

బొంబాయి

బొంబాయిలో కూడా సమీపంగా మబ్బులు అంతటా మబ్బులు (ప్రజలు చేశారు. కొందరు పరిశీలన చేస్తూ పరిశీలనలు (గహణం సమీపంలోనే ఉన్నప్పుడు కూడా మబ్బులు అడ్డుగా వచ్చాయి. ఇదివరకు (ప్రజలు చాలా నిరాశకు లయ్యారు.

4 లక్షల మంది కురుక్షేత్రయాత్ర

కురుక్షేత్ర, జూన్ 30. ఇంతవరకూ సుమారు 4 లక్షల మంది యాత్రికులు, సూర్యగ్రహణ సందర్భంగా ఇక్కడ పవిత్ర కురుక్షేత్రకు వచ్చారు. ఇక్కడ ఇంకా కొన్ని లక్షల మంది (ప్రజలు వస్తారని అంచనా వేస్తున్నారు.

ఇక్కడ 6-20 కి (ప్రారంభమైన (గహణం కాస్త్రజ్ఞులు కనబడింది. ఇంతలో మబ్బులు మరుగు చేసింది.

కాశీ విశ్వవిద్యాలయ భౌతికశాస్త్ర పరిశోధకులు ఇక్కడ ఏర్పాటు చేసిన దూరదర్శిని యంత్రాలు ఇక్కడ ఏర్పాటు చేసి పరిశీలనలు జరిపారు.

అలిండియా రేడియో పరిశీలన

ఈ (గహణాన్ని పురస్కరించుకు ని, విద్యార్థులకు మంచిలాంటి కార్యక్రమాలు కొన్నిటికి, పదవీ విరమణ (ప్రభుత్వోద్యోగులకు సంబంధించిన పరిశీలనలు అలిండియా రేడియోవారు ఢిల్లీ బాంబే, (కనగర్ కేంద్రాలనుండి జరిపారు.

టెలివిజన్‌లో

న్యూయార్క్, జూన్ 30: బుధవారం రాత్రి 9 కి న్యూయార్కులో న్యూయార్కు (గహణం చూచి ఆనందించి.

హెలికాప్టర్లలో పి. ఎ. యల్ పట్టి చేసిన యత్నం (గహణం ప్రారంభమైనది. ఇండియన్ కాలమిస్టు ప్రకారం అప్పటికి 16-46 నిం లు.

సా. 6-32 ని.లకు కాస్త్రజ్ఞులు తమ తమ దూరదర్శిని యంత్రాలు ఇరవై నిమిషాలు ఏర్పాటుగావించి పరిశీలన ప్రారంభించారు.

పరిస్థితి ఒక నిముసంతరాలు సలక్షణ కృతి లేదనే పరిస్థితిగా గోచరించింది. ఇంతలోనే ఆకాశ మధ్యాన్న కమ్మిన్నులు అవరోధించాయి.

కాస్త్రజ్ఞులు అనంతరం అన్యాన్యపడ్డారు.

మాస్కోలు నిముసత్తుకు కొనసాగిన కాస్త్రజ్ఞులు ఇండియా కాలమానం ప్రకారం 7-55 నం.లకు అస్తమించారు.

కాలగమన పరిశీలనలో ప్రొఫెసర్ ఆనంద్ (ప్రకాశ్ పి. టి. వి. పరిశోధకుడు ఆధ్యక్షుడు, పరిశీలనలు, పరిశీలనలు, కాస్త్రజ్ఞులు, పరిశీలనలు కాస్త్రజ్ఞులు చేయవలసినవని చెప్పారు.

ఖగోళ పరిశీలనలు, నిర్వర్తన మండలంలో కూడుకుని పరిశీలనలు తమ (గహణ జరగ వలసిన కాస్త్రజ్ఞులు సూర్యగ్రస్త సూర్యగ్రహణం అద్భుతం ఉపయోగపడతారు.

పేటి ఈ (గహణం అమెరికాలోని కాస్త్రజ్ఞుల పట్ల (ప్రారంభ మై, ఇండియాలో జోధ్‌పూర్ వద్ద పూర్తయ్యేదైనది.

జోధ్‌పూర్, ఖుడ్డీ, ఫిర్జీలలోని పరిశీలన కేంద్రాలకు కొంచెం 15 మంది కాస్త్రజ్ఞులు ప్రత్యేక పరిశీలనలతో పట్టణ జోధ్‌పూర్ కు ఈ పైన్నుకొనగలిగా ఉన్న ఈ ఖుడ్డీ కేంద్రం: ఇక్కడ ఏ బసలు ఏర్పాటుచేసుకొని, ప్రత్యేక కాస్త్రజ్ఞులు మరిని కాకు పరిశీలన జరిపి మానవ సంబంధాలలోనూ కొత్తగా ఏర్పాటు చేసుకుంటారని సమాచారం తెలియజేస్తున్నారు.

క్రీనగర్ లో

మధ్యాహ్నం 2-30 గంటలకు కాస్త్రజ్ఞులు అయిదుగురు ఈ గ్రహణ గమనాన్ని ప్రదర్శనమైన దుర్బిణి ద్వారా పరిశీలించి, ఆ ఫలితాలు ఇక్కడ ఆధ్యక్షుడు డా. ఎ. ఎన్. ఖాన్ గారికి, పంపించారు. ఈ గ్రహణం ఇక్కడ ఇంకా సాయంత్రం 6 గంటల వరకు ఉంటుందని అన్నారు.

ఢిల్లీ లో

సాయంత్రం అయినప్పటి ఆకాశం అంతటా మబ్బుగా ఉన్నాయి. సూర్యుడు (గహణాన్ని చక్కగా చూడ లేకపోయినందుకు ఆకాశంలో అయినా ఏర్పడుతు చేరిన (ప్రజలు నిరాశ్చర్యానికి లోనయ్యారు.

ఇక్కడ 105 డిగ్రీల మంచి కుడి డిగ్రీలు చేరిపోయింది.

బొంబాయి

బొంబాయిలో కూడా సమీపంగా మబ్బులు అంతటా మబ్బులు (ప్రజలు చేశారు. కొందరు పరిశీలన చేస్తూ (గహణం సమీపంలోనే ఉన్నప్పుడు కూడా మబ్బులు అడ్డుగా వచ్చాయి. ఇదివరకు (ప్రజలు చాలా నిరాశకు లయ్యారు.

ఇండియాలో

ఇండియాలో కూడా సమీపంగా మబ్బులు అంతటా మబ్బులు (ప్రజలు చేశారు. కొందరు పరిశీలన చేస్తూ (గహణం సమీపంలోనే ఉన్నప్పుడు కూడా మబ్బులు అడ్డుగా వచ్చాయి. ఇదివరకు (ప్రజలు చాలా నిరాశకు లయ్యారు.

కాంగ్రెస్ అధిష్ఠానవర్గ ఉపసంఘం అభిప్రాయం

కొత్తపన్నులవల్ల ప్రజాదరణ కోల్పోయే ప్రమాదం

న్యూఢిల్లీ, జూన్ 30: (గామ పంచాయతీలు పాలకుల్లోనికి ఎత్తివేయ (ప్రదాయినులై పనిచేయాలంటే భూమి శిస్తులో వాటికికూడా కొంత వాటా ఇవ్వడం అవసరమని, ఇక్కడి సమావేశమైన కేంద్ర కాంగ్రెసు కార్యవర్గ పంచాయతీ ఉప కమిటీవారు అభిప్రాయపడింట్లు తెలుస్తోంది.

అక్కడివారి కొత్తపన్నులు వేయడం వల్ల, ఈ పంచాయతీలు (ప్రజాదరణ కోల్పోగలవని, అందువల్ల ఆయాప్రాంతాల (ప్రజలు చిరకాలంగా నడుపుతూ వచ్చిన పనులకు ఆటంకాలు కలుగుతాయని, పదవులు కోల్పోయిన వారు ఈ పంచాయతీలలో పనిచేయడానికి తగిన (ప్రాధాన్యత ఇవ్వడం మంచిదని ఈ ఉపసమితివారు భావిస్తున్నారు.

ఈ ఉపసంఘపు తీర్మానాలు సమావేశమైన కేంద్ర కార్యవర్గపు పరిశీలనకు వస్తాయి. ఇదివరకే ఉద్యోగులుగా పనిచేసిన వారికి ఉద్యోగాలు ఇవ్వడం మంచిదని ఈ ఉపసమితివారు అభిప్రాయపడింట్లు తెలుస్తోంది

గంటల పంచాంగం

శ్రీ జయ సంవత్సరం ఆషాఢ శుక్ల ద్వితీయ
1954 సంవత్సరం జూలై 2 శుక్రవారం
శుక్ల ద్వితీయ 14-46 తృతీయ రా 1-24
వర్జ్యం 9-56 లు 11-11 వ.

శుక్ల తృతీయ జూలై 3 శనివారం
శుక్ల తృతీయ 14-56 చవితి రా 1-46 వర్జ్యం
14-24 లు 16-25.

ఆంధ్రపత్రిక

శుక్రవారం

వామింగ్‌టన్ చర్చల పర్యవసానం

జామింగ్‌టన్ సంప్రతింపులు ఫలితంగా ప్రపంచశాంతి స్థాపనా వాతావరణం హెచ్చినట్లు బ్రిటిష్ ప్రధాన మంత్రి చర్చిల్ ప్రకటించారు బ్రిటిష్ ప్రధాన మంత్రి, విదేశాంగమంత్రులతో జరిపిన సంప్రతింపులు ఏమాత్రమైనా తర్వాత అమెరికా అధ్యక్షుడు ఐసెన్‌హోవరు అమెరికా, రష్యాలు పరస్పర దేశాలుగా వుండినప్పటికి అలా వుండగల స్థితిని పొందుటం అంతే సులభం కాదని ప్రకటించారు. నైజా, భారత దేశాలు ఇరుగుపొరుగు రాజ్యాలుగా వుండి, అత్యంత స్నేహంగా వుండగలిగినప్పుడు, అదేవిధముగ రష్యా, అమెరికాలు వాటి సంబంధాలను తీర్చి దిద్దుకోవటం ఎంతో కష్టసాధ్యంగాదో తెలియదు.

జామింగ్‌టన్ సంప్రతింపులు ప్రపంచశాంతి స్థాపనకు సంబంధించిన సమస్యలపై జరుగ లేదు. ఇంకా నైజాలో యుద్ధవిరమణను పాటించగలదనే విశ్వాసం బ్రిటిష్ రాజ్యాంగ తంత్రజ్ఞులకుగ్గానే ఆగ్నేయాసియా రక్షణ వ్యవస్థ విషయంలో బ్రిటిష్ నైజీరియా రాజ్యాలు వాటి సంబంధాలు తీర్చి దిద్దుకోవటం ఎంతో కష్టసాధ్యమని బ్రిటిష్ నేతృత్వం.

అంధ్రప్రభుత్వ ప్రధాన కార్యదర్శి (శ్రీ పుల్లారెడ్డిగారి) ఆయన తాళిక ఇక్కడ కనుపిస్తున్నది బ్రాబాట్ కేసు ఇక్కడినుండి ప్రజాసంకల్పం.

సిద్ధముగా వున్నది.

శాంతి నాశనకు ప్రయత్నించే పాశ్చాత్య రాజకీయనేతలు ఆసియాలో జరిగే ఈ ప్రయత్నాలను గమనించుచుంతకాలం వారి ప్రయత్నాన్ని ఫలించే అవకాశం ఏమాత్రం లేదు. ప్రతి ఒక్కరూ శాంతిని సమర్థిస్తుగా శాంతిస్తే శాంతి ఎన్నటికీ లభ్యం కాదు అమెరికా, రష్యాలు నిజాచరణాజ్యాలుగా వుండాలనవని అమెరికా అధ్యక్షుడు భావించినంత కాలం వారు రష్యాతో సరియైనవి మార్గాన వ్యవహరించ లేరు. నిమిత్తిలో చేరిన దేశాలన్నీ ఏకప్రమాణంలో వాటి వాటి పద్ధతిలో అభివృద్ధిపొందగలవు అమెరికా, రష్యాలు ఈ విషయాన్ని గ్రహించి వ్యవహరించాలి.

ఇప్పటికే యూరపు రక్షణ వ్యవస్థపై, ఫ్రాన్సు, ఇటలీలు ఆమోదించనందువల్ల ఏర్పడ లేదు. ఇక అగ్నేయాసియా రక్షణ వ్యవస్థ స్థాపనకు ఎంత కాలంపట్టునో వూహించవలసినదే. వామింగ్‌టన్ సంప్రతింపుల ఫలితంగా బ్రిటన్ నైజీరియా తీరుపై కొంతమార్పు వచ్చియుండవచ్చును. అందువల్ల శాంతి నిన్నిస్థితిలో కాలేదు; శాంతి స్థాపనావకాశాలువృద్ధిగా లేదు.

పాస్‌పోర్టులు ఇచ్చే అధికారం

కేంద్రప్రభుత్వం తీసుకునే అవకాశం

కర్నూలు, జూలై 30: పాస్‌పోర్టులు ఇచ్చునపుడు ఆ అధికారాన్ని కేంద్రప్రభుత్వం తీసుకొనుటకు అవకాశమున్నదని కేంద్రప్రభుత్వం తీసుకొంటుందని భారతప్రభుత్వ జాయింట్ సెక్రటరీ ఐ. జి. బ్రాబాట్ ఈరోజు ఇక్కడ అన్నారు.

ఈ విషయంగురించి ఇక్కడి విధానించగా రాష్ట్రప్రభుత్వాల అధికారాన్ని కేంద్రప్రభుత్వం తీసుకొనుటంపై ఈ అధికారాన్ని కేంద్రప్రభుత్వం తీసుకొనుటకు ప్రభుత్వపు యోచన కొంత కలదు అని బ్రాబాట్ తెలిపారు.

ఈ అధికారాన్ని కేంద్ర ప్రభుత్వం చేపట్టిన దేశములో విడుదల సరిచి రాష్ట్రప్రభుత్వపు ప్రతినిధులతో మాట్లాడవలసి కి గాను కొన్ని రాష్ట్రాలలో పర్యటిస్తున్నట్లు బ్రాబాట్ తెలిపారు.

ఆంధ్రప్రభుత్వపు ప్రధాన కార్యదర్శి (శ్రీ పుల్లారెడ్డిగారి) ఆయన తాళిక ఇక్కడ కనుపిస్తున్నది బ్రాబాట్ తెలిపిన ఇక్కడినుండి ప్రజాసంకల్పం.

విజయవాడలో 6 దుకుళ్ల వర్షం

పల్లపుప్రాంతాలు జలమయం

టెలిగ్రాఫ్‌లైన్లకు అంతరాయం

విజయవాడ, జూలై 1. ఈ పట్టణంలోనూ పరిసరప్రాంతాలలో, నిన్న అర్ధరాత్రి, బలమైన గాలి దుమ్ముతో కూడినదేనని. పట్టణంలోని పల్లపు ప్రాంతాలన్నీ జలమయమైనవి. టెలిగ్రాఫ్ పోల్స్‌కూ లైన్లకు అంతరాయం కలిగినది. నిన్న మరల మేఘాలు రాత్రి 2 అంగుళాల 30 పైట్ల వానపడ్డ అన్నట్లుగానే చిలుకు) పడినట్లు అన్నట్లుగానే తెలిసింది.

మదనపల్లి పరిసరాల్లో వర్షం

మదనపల్లి, జూలై 30: నిన్న పొయిం రోజుయా ప్రాంతంలో సాయంత్రమున్నుల వర్షం పడింది. వ్యవసాయపు పనులు ప్రారంభించుటానికి ఇదే వర్షం చాలా ఉపయోగపడుతుంది.

రాజధాని వార్తలు

కర్నూలు, జూలై 1: అర్. బాబ్జా గారికి బదులు యాజాం నీటిపారుదల వ్యవసాయాధికారి శ్రీ. నరసింహాచారి గారు త్రిగాయ ఆర్థిక శాస్త్రవేత్తగా నియమించబడినారు. ఈ నియామకం ఇక్కడ జరిగిన ఆర్థిక శాఖ సమావేశాన్ని ఇట్టి తెలుపుతున్నది.

* * *

ఆంధ్ర సైనికాధ్యక్ష ప్రధాన కార్యాలయం కర్నూలులో సంతరించుటకు జరుగుతున్న తుది ప్రయత్నాలు కనిపించడానికి గాను ఆంధ్ర ప్రదేశ్ ప్రధానకార్యదర్శి పి. పుల్లారెడ్డిగారు కర్నూ ఉపయోగ ఇక్కడినుండి సంబంధిత అధికారులతో జరిపారు.

దేశాభ్యుదయప్రణాళికలో శ్రామిక శక్తికి ప్రాధాన్యం

హైద్రాబాద్ రాష్ట్ర మజ్దూర్ సంఘ మహాసభలో శ్రీ ఖుడ్గేకర్ హెచ్చరిక

వరంగల్లు, జూలై 28. జూలై 26, 27 న జేబీలలో హైద్రాబాదు రాష్ట్ర మజ్దూర్ సంఘ అయిదవ వార్షిక మహాసభలు వెన్నుడు జరగక సెంటయ్యగారి భవనంలో జరిగినవి. రాష్ట్రంలోని 50 కార్మిక సంఘాలప్రతినిధులు, (శ్రీయులు యస్. వి. గిరి, పోతుగుంటలు, కె. ఆర్. అప్పయ్య, పి. లక్ష్మీనారాయణగారలు తదితులే పాల్గొన్నారు. శ్రీ వి. యస్. మహాదేవయ్య తన పతాకకు అధ్యక్షత వహించారు. అఖిల భారత కింద్ మజ్దూర్ సంఘాన్ని తీసుకు (శ్రీ ఖుడ్గేకర్ సభలను ప్రారంభించారు.

ఖుడ్గేకర్ ప్రసంగం

ఈ మహాసభల ఆహ్వాన సంఘాన్ని తీసుకు (శ్రీ జి. రాధాకిషన్ గారు ప్రతినిధులను స్వాగతపలుకు ఆ హ్వాన మిస్తూ ఈ వ్యవస్థించిన సమ్మెట (శ్రీ ఖుడ్గేకర్ మాట్లాడుతూ భారత రాష్ట్రపతి ప్రధాన కార్యదర్శి అయిన నేను (గ్రామసీమస్థితి మీకు బాగుగా తెలుసునని ఆశించిన కార్మికుడను నేను నిరాశగా జీవిస్తున్నాను. కేవలం రాష్ట్రపతి కాగా నేను ఇక్కడ వచ్చి వుండ లేదు. కేవలం కార్మికుడ్ని కనుక

ఆంధ్ర విశ్వకళా పరిషత్తు

ఆంధ్రయువ సమితి (గుంటూరు జిల్లాలో) ఆధ్వర్యంలో ఆంధ్ర విశ్వకళా పరిషత్తుగా ఏర్పడిన విషయము విదితమే. ఈ విషయమును గూర్చి ప్రాచీన కాలం నుండి గ్రంథస్థమైన, పద్యాకృతిలో చేయబడిన పూర్వపు నిదర్శనము ఆంధ్ర విశ్వకళా పరిషత్తు కలిపిన్నిలుపుటకు ప్రచారకులు పద్యములు చెప్పుచున్నారు. ఇవి ఆంధ్రదేశమంతటా ప్రచారమై ఉన్నవి. ఇవి ఆంధ్ర విశ్వకళా పరిషత్తు కార్యదర్శులగు శ్రీ కొమర్రాజు వేంకటలక్ష్మణరావు గారి వద్ద లభించినవి.

(గ్రంథస్థమగు సంవత్సరం 1954 సమకూరిన 80-వ లేదా 1-వ సంవత్సరము.)

ఏషియా అన్యదేశపు కంపెనీ లిమి., హైదరాబాదు: బొంబాయి.

పైకంపెనీ పాలిసీదార్లకు నోటీసు

హైకోర్టుగారు ఇచ్చిన తీర్పు ప్రకారం పైకంపెనీవారు జారీ చేసిన తరువాత పాలసీ పత్రాలు పొందియుండుటకు 1953 సంవత్సర మధ్యకాలపు ఆర్థిక సంవత్సరపు ఆఖరు నెల జారీ చేసిన పాలసీదార్లు ఆఖరు ఏడీయేషన్ బిల్లును, నగదుగా ఎత్తివేయబడిన ఆర్థిక సంవత్సరపు ఆఖరు నెల జారీ చేసిన పాలసీదార్లు ఆఖరు ఏడీయేషన్ బిల్లు ఇవ్వబడినవి. పైకంపెనీ ఏషియా లిమిటెడ్ వారి ఆఫీసులు, హైదరాబాదు, సికింద్రాబాదు, తేదీ 19-6-1954.

కౌలుదారు భూముల కౌలు నిబంధనల్లో కొత్త పరతు

ఆంధ్రప్రభుత్వ పరిశీలన

(అంధ్రపత్రిక విలేకరి)

కర్నూలు, జూలై 1: కోస్తాంధ్ర ప్రాంతంలోని భూముల సంబంధించి కౌలుదారులు జరగలేదని కొందరు కౌలు దార్లు ప్రభుత్వానికి ఫిర్యాదు చేసినందున అభూముల కౌలు నిబంధనలలో కొత్త పరతు ఒకటి చేర్చి వారి జీవన కౌలు దార్ల సద్వసంచుకి స్వాధీనం చేసుకొనే విషయాన్ని ప్రభుత్వం పరిశీలిస్తున్నది.

ఈ భూములకు యజమాన్యాలవారు నీళ్లు సరఫరా చేయం అగల ఇచ్చిన్నట్టి అభూములకు కౌలు మూడు సంవత్సరాలకు ఒకసారి పెంచుతారు. ఈ భూములకు కౌలు ఇస్తున్నారు. ఈ భూములకు కౌలు ఇస్తున్నారు. కనుక ఈ భూములకు కౌలు పెంచుట అన్యాయమని కౌలుదారులు ఫిర్యాదు చేసినారు. ఇప్పుడు ఈ పరిస్థితి కొన్ని సంవత్సరాలుగా ఉన్నదనీ, కనుక ఈ భూములకు కౌలు పెంచుట అన్యాయమని ఫిర్యాదు చేసినారు. ఈ ఫిర్యాదు ప్రభుత్వం పరిశీలిస్తున్నది.

ఈ భూములకు యజమాన్యాలవారు నీళ్లు సరఫరా చేయం అగల ఇచ్చిన్నట్టి అభూములకు కౌలు పెంచుట అన్యాయమని ఫిర్యాదు చేసినారు. ఈ ఫిర్యాదు ప్రభుత్వం పరిశీలిస్తున్నది.

కనుక ఈ భూములకు కౌలు పెంచుట అన్యాయమని ఫిర్యాదు చేసినారు. ఈ ఫిర్యాదు ప్రభుత్వం పరిశీలిస్తున్నది.

స్త్రీలకు వృత్తి విద్యాలయం

జులై 2-న విలూరులో ప్రారంభం

ఏలూరు, జూలై 30: వి. గోదావరి జిల్లా మహిళాసంఘంవారి ఆధ్వర్యాన్ని జిల్లా కాంగ్రెసు కమిటీ ఆధ్వర్యంలో, స్త్రీలకు గృహపరిశ్రమలు నేర్చుకొనుటకు అవకాశములకై ఏర్పాటుచేయబడిన వృత్తి విద్యాలయము రేపు ఆదివారం ప్రారంభమగును. ఈ విద్యాలయం నిర్వహించుటకు, కుట్టుపని, టైపురైటింగ్, సంగీతం, హిందీ, తెలుగు, భరతనాట్యం నేర్చు విద్యార్థులకు కుట్టుపని నిర్మించుటకు, విద్యార్థులకు ఉచితముగా ఇవ్వబడుచున్నవి. ఈ విద్యాలయము ప్రారంభ సభకు ఆంధ్ర మహిళా సంఘ కార్యదర్శి శ్రీమతి కొమర్రాజు లక్ష్మీకాంతమ్మగారు అధ్యక్షత వహింతురు. ఈ సభకు ఆంధ్ర మహిళా సంఘ అధ్యక్షురాలు

వింటో (VIMTO.)

ఆంధ్ర,మద్రాసు రాష్ట్రములలో వింటో పీపాల్లో విల్పించబడును సీసాలు కావలెను. పోస్ట బ్యాక్సులలో పేరు నమోదు చేసి అన్ని చోట్ల దొరుకు. Phoenix Aerated Water Works, 10, General Patters Rd, Madras-2.

పబ్లిక్ పర్సన్సు దివ్యార్థ మంత్రం - అంగ్రజ్యు

పరిచయార్థం - పేరు: కెల్లూరుపల్లి, ఉపదేశగురికొలువాలలో ఉపదేశగురువు, పర్వతగంధపిరి దాసు పట్టుట.

విలయదాసు పర్వతలో మూడవ పేరు 1954 లో జూలైలు 20 వేదిక పొందుట కొలం 4 గురువారం నాడు ఉదయం 8 గంటలకు బుధిన మరియ కీర్తి కంటాలు లేకపోవడం. మిగతా విశదములు పరిపూర్ణ పెంచడం ఇంటర్వియు తుగారికి ప్రాచీ తెలుపబడగునను.

పెంచడు ధరావలు రు.కుమ రు.20,000 అదనపు కోరిగా దుకుము రు.20,000

పెంచడు కాబ్య మంత్రపు గాన పరిపూర్ణ పేరి 10-7-54.

జి. ఎ. పరిపూర్ణారావు,

మూడుగం పెంచడం యింజనీయరు, విజయవాడ సర్కిల్.

కావలెను

యస్. ఒ. నోటాబ్యాలు (వ్రాత పత్రి)లో పనిచేయుటకు పీ దినుక అర్హత లు గల వారి పాత్రధారులు వ పత్ర సంబంధ పరిపూర్ణత పూర్తి కి వ ము ల లో కాబ్యాలు కర్యాలం పెంచు గారికి 1-7-1954 తేదీలోగా సంప్రదించగలరు.

(1) సైన్సు మి. ఇడి.
(2) వ్యాపారం లేదా పాత్ర యు లు (మాస్టర్ (గ్రేడ్)
(3) తెలుగు పండితులు (జూనియర్ (గ్రేడ్)

గర్హిస్తు మెంటు పాత్రలలో పి ఉపాధ్యాయులకిచ్చు స్కేలు ప్రకారం జీతం, కరువుభత్యం ఇవ్వబడును.

వి. వి. కేశ వి. యస్ వి. ప్యాస్ట్రెయింగిలు పాంచనిరాక పూడి పరిపూర్ణత పరిపూర్ణ పరిపూర్ణ పరిపూర్ణ

రాష్ట్ర వార్తలు

తాత్రేడు

రాజమండ్రి కాలేజీకా తొట్రేడులో, శ్రీ మద్దుకూరి గోపాలరావుగారి అధ్యక్షతన పరుచూరు పంచాయతీ ప్రాథమికోన్నత విద్యాలయంలో, విద్యార్థులకు వ్యవసాయపనులు (శ్రీ మిశ్రాగారి అధ్యక్షతన జూన్ 26 వ తేదీన జరిగిన పి. టి. క్లాస్సులు ఇచ్చారు. ఈ పనులలో, 80 పాటి విద్యార్థులు (కళాశాలవారుగా గల విద్యార్థులు విద్యార్థినీలుగా పిల్లలు పాల్గొన్నారు.

చిత్తూరు

చిత్తూరుమండల (ప్రాథమిక గురుకుల లాక్షిణి పెద్దలాలాలమీద అధ్యక్షత్వమున జూన్ 27 వ తేదీ కాయంత్రం శ్రీ పరిచారజాగ్రమ్మగారి ఆధ్వర్యంలో శ్రీ అప్పన్న భాగవతులగారి (శ్రీ పల్లి జీవిత్యాలు, కథాకాలక్షేపం జరిగింది.

అనకాపల్లి

ఈనెల 27 వ తుమ్మపాల పంచాయతీ ఫ్యాక్టరీ కార్మికులకు యూనియన్ కార్యక్షేత్ర, శ్రీ, ప్రాసిక్ ఎం. ఎస్. ఎ. గోపాలదాసుగారి అధ్యక్షతన ఇరువురు జరిగింది. పాల్గొనుటకు ఇప్పుడు పిలవబడి, పరవాడ ఎం. ఎస్. ఎ. యం. పిరిడ్రిదాసగారు కార్మికులకు సమస్యలను అధ్యాయంలను గురించి చెప్పారు.

బల్లుపూడి

ఈనెల 20 తేదీన యూ. గ్రామంలో భీమవరం శాఖాధికారి (శ్రీ మునుగుల కార్యాలయ కట్టడాలు (శ్రీ బోలా (శ్రీవారు మూర్తి యారెడ్డిలు కల్పనకే గీయడం యుండగా బాలికలూరు వచ్చి పత్యేక (గామిన అరెస్టు చేశారు.

ధవళేశ్వరం

ఈ గ్రామంలో జూన్ 28వ (గామ కేంద్ర ముఖ్యాధ్యక్షులు జారిక జరిగింది. జిల్లా కార్యదర్శి సంఘంవారి కృషి. ఖిలీ కేంద్ర (గామస్థులు జారిలలో ఐదుబలలు కేటగిరీంపల చేయుగా పాల్గొన్న పూజలు చేశారు.

రాజమండ్రి

కమ్యూనిస్టుపార్టీ, ప్రజాస్వామ్యపక్షములలో, [illegible]నియోగంలో పేర్కొనిన రాజమండ్రి పురప్రముఖులు శ్రీ శ్రీ! జాక్టరుగారు పాల్గొన్నారు. శ్రీ మద్దుకూరి గారి వర్ధంతి నిన్న హామంగ్రామం (శ్రీ (శీకమలాలు) ఇప్పటి శ్రీ జాతి శేషమ్మ గారి అధ్యక్షతలను జరిగింది. శ్రీ, చిలకి పెంటయ నమస్కరిస్తూ, (శ్రీ బుద్ధిలాల్ మూర్తుగారాయణ మూర్తి, (శ్రీ పిండారి కి పిల్లగారాయణగారు జాక్టరు సుబ్బమూర్తి విధిగారలాలలో కమిటీ ఘన మయిన (ప్రజాపక్ష సమ్మేళనాన్ని ప్రజాస్వామ్య (శ్రీ పిల్లగారి గారి అధ్యక్షతన జరిపారు. జాక్టరు గరికిపాటి రాజారావు (శ్రీకొమర్రాజు ఇప్పటి ఆంధ్ర (శ్రీకమలాలు) పిల్లలు, కార్మికులు, రైతులు, విద్యార్థులు, జాక్టరు సుబ్బమూర్తి గారి ఆధ్యక్షతన ఆధ్యక్షులు (శ్రీ పిల్లగారి గారు

యూకాంలో ప్రజాప్రభుత్వ స్థాపన సందర్భంలో ప్రజాసంఘాలు ప్రమాణ స్వీకారం చేయ సిద్ధంగా వున్న దృశ్యం.

శ్రీ జెకొస్లొ సందర్శనలను గుంటూరులో జాతీయ పిరంయత్నకారులగారు సమర్థించినప్పుడు దృశ్యం.

ఆంధ్రప్రదేశ్ కాంగ్రెసు అధ్యక్షులు శ్రీజాజాజి గోపాలరెడ్డిగారుకూడా ఉన్నారు.

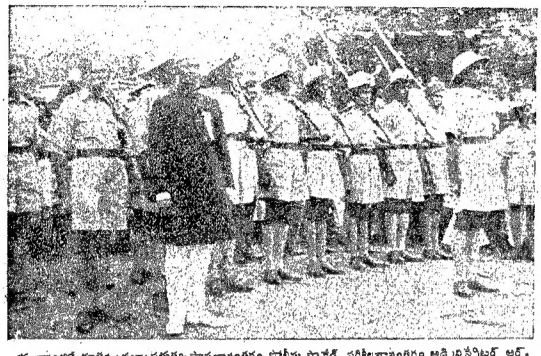

యూకాంలో మాలిక ప్రజాప్రభుత్వ స్థాపనానంతరం పోలీసు పాలకుడి పరిశీలనానంతరం అడ్మినిస్ట్రేటర్ ఆర్. పదాలగారు పేదకార్యక్రమ ఇచ్చుకున్నప్పటి దృశ్యం.

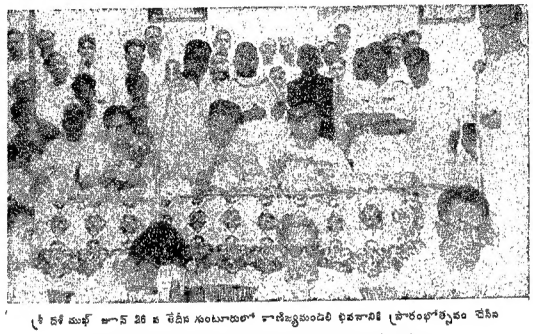

శ్రీ జెకొస్లొ జూన్ 26 న రేడియ గుంటూరులో రాజీనామాచేసి భవనాలకి ప్రారంభోత్సవం చేసిన సందర్భంలో మట్టి సుందరమందిరాన్ని స్వాగతప్రకటం చదివినప్పటి దృశ్యం.

యూకాంలో జూన్ 27 న రేడియ ప్రజాప్రభుత్వం ఏర్పాటు సందర్భంలో ప్రభావశాస్త్రయమూ త్రిభాగరథశాలీయమవశాలకంపకోత్సవంలోజరిగినప్పటి దృశ్యం.

వనమహోత్సవ కృషికి అఖిలభారత బహుమానం

ఉత్తర మలబార్ గ్రామానికి జవహర్ షీల్డు

కోలికోడ్, జూన్ 1: ఊరు మంచి శీలం కొట్టడం జాతీ, అందులో 80 శాతంట్ని బతికించి కాపాడు కున్నందుకు ఉత్తర మలబార్ జిల్లాలోని పరాయం అనే గ్రామానికి అఖిల భారతీయ, జవహర్ షీల్డును కేంద్రప్రభుత్వం బహుమానంగా ఇచ్చింది. జాతీయ వృక్ష ప్రభుత్వం కలిసి నిర్వహించబడింది. ఇది ఒక కోలింగ్ బహుమతి.

జిల్లా పంచాయితీలలో ఎకరానికి 8207 మొక్కలు నాటి వృద్ధి చేయడం జరిగింది. పంచాయితీ ప్రాంతీయ యాజమాన్యానికి ఒక మెడల్ బహుమానంగా ఇవ్వబడ్డది.

మద్రాసు జిల్లా కేంద్ర గ్రంథాలయం

మద్రాసు, జూలై 1: మద్రాసు జిల్లా కేంద్ర గ్రంథాలయం (ప్రాంతీయ గ్రంథాలయం 88/3 మౌంట్ రోడ్డులో మద్రాసు అధికారి కాలంగోపాల్ పంచాయితీ గారు యీ బహుమతిని అందజేశారు.

భారతయువకులుమాడు భాషలు నేర్చుకోవాలి

మహబూబ్ నగర్ జిల్లా హిందీ సమ్మేళనసభలో మంత్రి మేల్కోటే ఉద్బోధ

జడచర్ల, జూన్ 29: మొదట మాతృభాష, తరువాత జాతీయభాష, ఆ తరువాత ప్రపంచ భాషను నేర్చుకోవడం అవసరమనీ, నేటి యువకులు ఈ మూడు భాషల ప్రాముఖ్యమును ఎంతో త్వరగా గుర్తిస్తే మన భాషా సమస్యా అంతే త్వరగా పరిష్కార మవుతుందనీ హైదరాబాద్ రాష్ట్ర పబ్లిక్ వర్క్సు మంత్రి డాక్టరు మేల్కోటే గారు మహబూబ్ నగర్ జిల్లా హిందీ సమ్మేళనాన్ని ప్రారంభిస్తూ యిక్కడి ఉద్బోధించారు.

మహబూబ్ నగర్ జిల్లా హిందీ ప్రచార సమ్మేళనం మొన్న 26, 27 తేదీలలో కేశవ్ జడచర్లలో పాండుబాబా టాకీసులో జరుగుచూడగా జరిగింది. సమ్మేళనానికి పరోక్షదక్షు జాయకులు శ్రీ రామకిషన్ ధూత్ అధ్యక్షతకి వహించారు. జిల్లాలోని వివిధ ప్రాంతాలనుండి ప్రతినిధులు, ప్రముఖ జాయకులు రచయితలు సభకు విచ్చేశారు. ఆహ్వాన సంఘాధ్యక్షులు శ్రీ కిరిదారలాల్ జాగా సభికులకు స్వాగతం చెప్పారు. హైదరాబాదు హిందీ ప్రచార సంఘం కార్యదర్శి శ్రీ మేహరీ అంజనేయ శర్మగారు జిల్లా సమ్మేళనాల అవసరాలను తెలియజేస్తూ మొదటి జిల్లా సమ్మేళనం ఖమ్మంలో జరిగిందనీ, ఇది రెండవది సమ్మేళనమనీ అన్నారు. మహబూబునగరం జిల్లాలో హిందీ ప్రచార కార్యక్రమాలను వివరిస్తూ శ్రీ నరశిత్తి శేషకర్మగారు నివేదిక చదివారు. ఆదర్శ హిందీ పాఠశాల మండలి కార్యదర్శి శ్రీ కొత్తకోటపాలు (జడచర్ల మండలి వరల్ కమిటీ అధ్యక్షులు) గారు మండలి నివేదిక చదివారు. శ్రీ ఉప్పుటూరి రాఘవాచార్యులుగారు సభల సందర్భంలో ఏర్పాటు చేయబడిన ప్రదర్శనమును వివరిస్తూ మాట్లాడారు. హైదరాబాదు ప్రభుత్వ రెవిన్యూ ఉపమంత్రి శ్రీ పల్లెర్ల మాముడారావుగారు ప్రదర్శనాని ప్రారంభోత్సవం చేశారు.

హైదరాబాదు రాష్ట్ర పబ్లిక్ వర్క్సు మంత్రి డాక్టరు మేల్కోటే సమ్మేళనాన్ని ప్రారంభిస్తూ మొదట మాతృభాష, తరువాత జాతీయభాష, ఆ తరువాత ప్రపంచభాషను నేర్చుకోవడం అవసరమనీ, నేటి యువకులు ఈ మూడు భాషల ప్రాముఖ్యమును ఎంతో త్వరగా గుర్తిస్తే మన భాషా సమస్యా అంతే త్వరగా పరిష్కారమవుతుందనీ అన్నారు. అధ్యక్షులు (శ్రీరామకిషన్ ధూత్) తమ అధ్యక్షోపన్యాసంలో గాంధీజీ (ప్రారంభించిన హిందీ ప్రచార కార్యక్రమాలలో దక్షిణభారత హిందీ ప్రచారానికి ఒకటనీ, ఈ దక్షిణ కృష్ణప్రదేశాలకు హిందీ పామరభాష విదారాలనీ జరిగి వ్యాప్తం చేసి, (ప్రాంతీయభాషలతో పాటుగా ఇతర భాషలు కలిసి సర్వసంబంధాలు ఏర్పడగలవని తా మాశిస్తున్నామని తెలియజేశారు. రాష్ట్ర పంచభాషా కవిసమ్మేళనం జరిగింది. హిందీ, తెలుగు, మరాఠీ, కన్నడం, ఉర్దూ భాషల కవులు తమ రచనలను చదివినారు.

మన్నారు ఉపదేశం సాహిత్య సమ్మేళనం జరిగింది. హైదరాబాదు ప్రభుత్వ అధికారి డైరెక్టరు, చరిత్ర పరిశోధకులు డా. శ్రీ పుట్టపర్తి (శ్రీనివాసాచార్యులుగారు అధ్యక్షతన సమావేశం జరిగింది. తెలంగాణా రచయితల సంఘం అధ్యక్షులు శ్రీ కాళోజీ నారాయణరావుగారు తమ ప్రారంభోపన్యాసంలో సాహిత్యం ప్రజల కోసమే అనీ, ప్రజల కోసం ఏర్పడ్డ సంస్థలు ఆ సాహిత్యాన్ని ప్రోత్సహించాలనీ అన్నారు. శ్రీ ప్రజ్ఞాచారిగారు తమ పద్యమునుండి చదివారు. రచయితల సంఘం (ప్రధాన కార్యదర్శి (శ్రీ పి. నారాయణరెడ్డిగారు సంఘ కార్యక్రమాలను వివరించి, శ్రీ వావిలాలవారి వరవాచార్య పదోయవ్రతి పాఠశాలలో ఆధునిక సాహిత్యం గురించి ఉపన్యాసం ఇచ్చారు. ఆ తరువాత ఆధునిక కవులు తమ కవితలు చదివారు. మహబూబునగరం కాళోన్నతులు శ్రీ గంగాపురం హనుమన్నగారు కృతజ్ఞతా శ్రీ పుట్టపర్తి శ్రీనివాసాచార్యులగారు అధ్యక్షత వహించారు. రచయితల సంఘం కార్యదర్శి శ్రీ డి. రామచంద్రగారు ఒకరికొకరు సమస్యలను గురించి పరిచయం జాతీయులు శ్రీ రాయలు మహబూబ్ నగర్ జిల్లా హిందీ సమ్మేళనమునుగురించి వివరించారు. శ్రీ మంజూరు రామిరెడ్డిగారు మహబూబ్ నగరం కాలనీవేదిక చదివారు. సంగీత విద్వాంసులు శ్రీ కోరి జాగధూమణి గారు పంగీత. కళాసంగీత. స్థ్రపంగా ఉన్నప్పుడు పదులిచిన వాయిద్యంతో పశ్చిమ సుగుణం లభించబడేశారు. శ్రీ మేహరీ అంజనేయశర్మగారు జాతీయ కళాసంగీతం గురించి ప్రసంగించారు. అధ్యక్షులు శ్రీరామాచారిగారు భారతీయ జాతీయ సంప్రదాయం లక్షణంగురించి ప్రసంగిస్తూ హైందవ జీవాలయాలపై కట్టిందే వ్యక్తిగుణం దుర్బల్ భారతీయ జాతీయ సంప్రదాయములు వ్యక్తమవుతున్నాయనీ, పాశ్చాత్య సంప్రదాయంలో అది మన అంతా జాతీయ చేస్తారనీ, భారతీయ సంప్రదాయంలో భారతీయ సంప్రదాయం వ్యక్తిగతి మైనా సమిష్టి గతి మైనా కొందరే జాతీయ చేయాలనీ పాశ్చాత్యుల జాతీయతి ఇంద్రియ సంబంధమైన త్రిప్తి పరకొన్నట్లయితే భారతీయ సంప్రదాయం అనేది ఆత్మ సంబంధమయిన త్రిప్తి పరకోవటమే అనీ అన్నారు. శ్రీ ప్రజ్ఞాచారిగారు తమ పద్యమునుండి చదివారు. రచయితల సంఘం (ప్రధాన కార్యదర్శి (శ్రీ పి. నారాయణరెడ్డిగారు సంఘ కార్యక్రమాలను వివరించి, శ్రీ వావిలాలవారి వరవాచార్య పదోయవిధి పాఠశాలలో ఆధునిక సాహిత్యం గురించి ఉపన్యాసం ఇచ్చారు. ఆ తరువాత ఆధునిక కవులు తమ కవితలు చదివారు. మహబూబునగరం కాళోన్నతులు శ్రీ గంగాపురం హనుమన్నగారు కృతజ్ఞతా శ్రీ పుట్టపర్తి శ్రీనివాసాచార్యులగారు అధ్యక్షత వహించారు. రచయితల సంఘం కార్యదర్శి శ్రీ డి. రామచంద్రగారు ఒకరికొకరు సమస్యలను గురించి పరిచయం జాతీయులు శ్రీ రాయలు మహబూబ్ నగర్ జిల్లా హిందీ సమ్మేళనమునుగురించి వివరించారు. శ్రీ మంజూరు రామిరెడ్డిగారు మహబూబ్ నగరం కాలనీవేదిక చదివారు. సంగీత విద్వాంసులు శ్రీ కోరి జాగధూమణి గారు పంగీత. కళాసంగీత. స్థ్రపంగా ఉన్నప్పుడు పదులిచిన వాయిద్యంతో పశ్చిమ సుగుణం లభించబడేశారు. శ్రీ మేహరీ అంజనేయశర్మగారు జాతీయ కళాసంగీతం గురించి ప్రసంగించారు. అధ్యక్షులు శ్రీరామాచారిగారు భారతీయ జాతీయ సంప్రదాయం లక్షణంగురించి ప్రసంగిస్తూ హైందవ జీవాలయాలపై కట్టిందే వ్యక్తిగుణం దుర్బల్ భారతీయ జాతీయ సంప్రదాయములు వ్యక్తమవుతున్నాయనీ, పాశ్చాత్య సంప్రదాయంలో అది మన అంతా జాతీయ చేస్తారనీ, భారతీయ సంప్రదాయంలో భారతీయ సంప్రదాయం వ్యక్తిగతి మైనా సమిష్టి గతి మైనా కొందరే జాతీయ చేయాలనీ పాశ్చాత్యుల జాతీయతి ఇంద్రియ సంబంధమైన త్రిప్తి పరకొన్నట్లయితే భారతీయ సంప్రదాయం